30 JUNI 2026 - AFL. 1.50 - WWW.SOLODIPUEBLO.COM - E-MAIL: SOLODIPUEBLO@GMAIL.COM

SOLO DI PUEBLO

BRIYANDO FUERTE • TRECIENDO CLARIDAD

PARLAMENTARIO XIOMARA MADURO RIBA E FONDO DI INVERSION:

LEY NOBO, PERO E PROBLEMA BIEU TA KEDA

SRA OMAIRA BRITTEN TA DESAPUNTA CU COMPANIA DI SEGURO:

DESCONOCI A HORTA SU AUTO, CENDE NA CANDELA Y SEGURO NO TA PAGA NADA

PROME MINISTER MIKE EMAN TA SIGUI DI CERCA DESAROYO DI MISION HUMANITARIO

Boluntarionan Arubiano a yuda mas cu shen pashent den prome dia di operacion na Venezuela

Prome Minister Mike Eman dialuna merdia a tuma contacto cu Marylaine Lopez, Coordinador di Calamidad di Cruz Cora Aruba, cu ta na Caracas hunto cu e prome delegacion humanitario di Aruba pa brinda asistencia despues di e temblor fuerte cu a sacudi e region di La Guaira, Venezuela. Durante e conversacion, Lopez a informa cu e team di 11 boluntario ta trahando hunto cu diferente organisacion internacional di asistencia den e area afecta.

Durante e video call señora Lopez a menciona cu ainda a registra algun temblor modera (aftershock), pero segun Lopez, tur miembro di e delegacion ta bon y e operacion ta sigui cu normalidad. "E hecho cu nos ta staciona hunto cu diferente otro pais y cu nos tin e apoyo necesario, ta duna nos hopi trankilidad. Nos ta completamente safe," Lopez a informa nos Prome Minister Eman cu ta siguiendo tur desaroyo di cerca for di Aruba. E Coordinador di Calamidad a splica cu e team di Aruba a cuminsa caba cu su trabou. Aworaki nan ta maneha un botica di emergencia, unda caba nan a yuda mas cu 100 pashent cu entrega di remedi y atencion medico basico. Ademas, durante anochi, e boluntarionan Arubiano a brinda apoyo den e area di triage di un hospital temporario, unda aproximadamente 360 pashent a pasa pa ricibi atencion medico.

Prome Minister Eman a gradici e boluntarionan pa nan dedicacion y a comparti cu nan cu e pueblo di Aruba ta sigui nan trabou cu hopi orguyo. "Nos ta ricibi hopi reaccion positivo for di e momento cu nos a despedi di boso na aeropuerto. Aruba ta aprecia profundamente e gran esfuerso cu boso ta haciendo pa yuda e pueblo Venezolano," Prome Minister Eman a bisa via e video call. El a indica tambe cu Gobierno ta sigui monitor e situacion di cerca y cu e preparacion pa manda un siguiente delegacion cu medico, specialistanan y ciruhano ta sigui den estrecho coordinacion cu Cruz Cora di Venezuela.

Marylaine Lopez a confirma cu e animo di e team ta halto y cu nan ta sigui enfoca riba nan mision pa brinda asistencia na e personanan cu mas mester dje. Gobierno di Aruba lo sigui mantene contacto permanente cu e delegacion na Venezuela y ta continua coordinando e siguiente fase di e ayudo humanitario cu Aruba ta brindando na e pueblo Venezolano.

Sra Omaira Britten ta desapunta cu compania di seguro:

DESCONOCI A HORTA SU AUTO, CENDE NA CANDELA Y SEGURO NO TA PAGA NADA

Recientemente Sra Omaira Britten a skirbi riba su pagina, cu e ta decepciona, pasobra su auto a wordo horta y cendi na candela y seguro no ta cubri nada.
Esaki sigur ta un sla pa un persona cu semper di su bida a paga seguro.

Den futuro Gobierno mester revisa e condicionnan aki.

Mester haci e seguro di joyriding inclui den pakete basico unda un persona sikiera por haya algun cen di seguro den un caso asina.

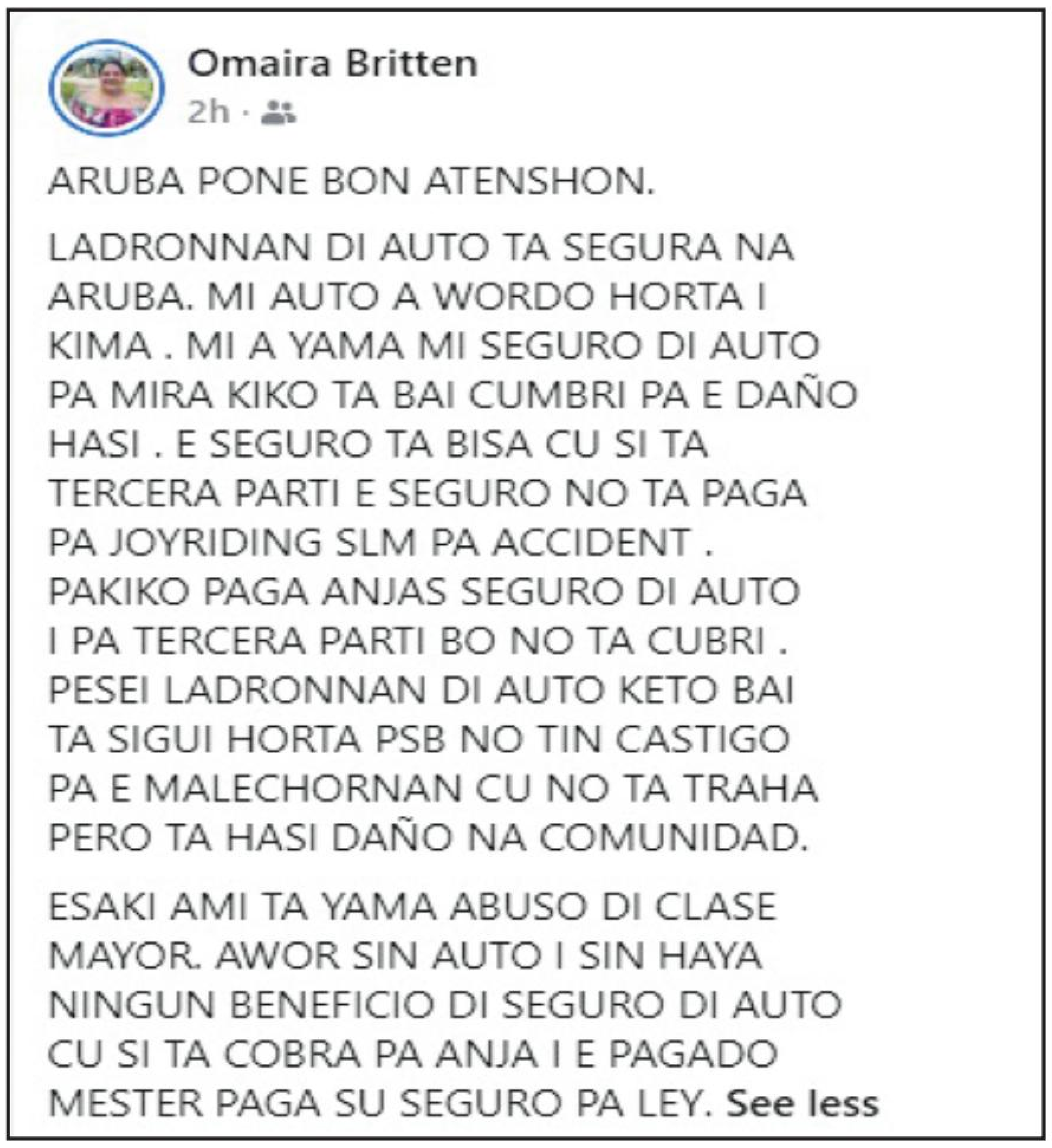

Omaira Britten
2h ·

ARUBA PONE BON ATENSHON.

LADRONNAN DI AUTO TA SEGURA NA ARUBA. MI AUTO A WORDO HORTA I KIMA . MI A YAMA MI SEGURO DI AUTO PA MIRA KIKO TA BAI CUMBRI PA E DAÑO HASI . E SEGURO TA BISA CU SI TA TERCERA PARTI E SEGURO NO TA PAGA PA JOYRIDING SLM PA ACCIDENT . PAKIKO PAGA ANJAS SEGURO DI AUTO I PA TERCERA PARTI BO NO TA CUBRI . PESEI LADRONNAN DI AUTO KETO BAI TA SIGUI HORTA PSB NO TIN CASTIGO PA E MALECHORNAN CU NO TA TRAHA PERO TA HASI DAÑO NA COMUNIDAD.

ESAKI AMI TA YAMA ABUSO DI CLASE MAYOR. AWOR SIN AUTO I SIN HAYA NINGUN BENEFICIO DI SEGURO DI AUTO CU SI TA COBRA PA ANJA I E PAGADO MESTER PAGA SU SEGURO PA LEY. See less

Noticia di Corte

El a wordo declara liber pa posecion di arma

12 LUNA DI PRISON PA HOMBER PA BENDEMENTO DI MARIHUANA

ORANJESTAD – Awe mainta e Homber E.G. (22), acusa di bende droga y posecion di arma di candela a presenta dilanti Hues pa scucha su sentencia.

SOLO DI PUEBLO por a comprende cu Hues a declara E.G. liber pa posecion di armanan di candela y a condena E.G. na castigo mas abao cu Fiscal a exigi.

BENDE DROGA Y POSECION DI ARMANAN

Tratamento di e caso a tuma lugar luna pasa, caminda Fiscal a bisa cu e acusacionnan contra E.G. ta, cu entre Mei 2025 y November 2025 e tabata bende marihuana y entre 6 Augustus 2025 y 24 November 2025 E.G. tabata den posecion di armanan di candela.

FISCAL A EXIGI 30 LUNA

Fiscal ta haya cu E.G. tabata dedica su mes cu bendemento di marihuana y tabatin arma pisa. Na opinion di Fiscal, no tin bista cla cuanto droga E.G. a bende. Fiscal a bisa tambe cu e no ta haya cu E.G. realmente ta arepenti. El a mustra cu tin arma ainda ta riba caya. Fiscal a exigi 30 luna di prison di cual 6 luna ta condicional cu 3 aña di prueba. El a exigi tambe cu e cellular lo mester keda confisca.

DECLARA LIBER DI ARMA

Hues a bisa cu e ta declara E.G. liber di posecion di armanan di candela entre 6 Augustus 2025 y 24 November 2025. Hues a bisa cu durante tratamento di e caso, tabatin discusion riba e arma semi automatico. Ta trata di un potret di E.G. cu un arma den man. E.G. a bisa cu 2 aña promer el a saca potret cu e arma na Colombia. Hues ta haya cu no por bisa cu E.G. tabatin e arma na Aruba y no por acopla e arma na Aruba pasobra e fecha di e potretnan di arma cu a haya den cellular di E.G. ta hopi despues di e fecha cu E.G. ta bisa. Hues a mustra cu un otro potret di E.G. cu un arma banda di cas di E.G., no ta mesun cos cu e otro potret cu E.G. tabatin den su cellular. Hues a bisa cu el a compara e potretnan y nan no ta e mesun arma. Pesey Hues ta declara E.G. liber di posecion di e armanan di candela.

BENDEMENTO DI DROGA

Hues ta haya proba e acusacion di posecion y bende marihuana. Hues a mustra cu E.G. mes a bisa den Corte, cu el a pone droga y prijs riba snap chat. Hues ta haya proba cu entre Juni 2025 y November 2025, E.G. tabatin droga. Hues a rechaza defensa di abogado riba esaki.

A VIOLA PROCESO DI SCUCHA CELLULAR

Hues a sigui riba e cuestion di scucha cellular. Hues a bisa cu e ta rechaza e defensa di abogado cu lo a tap cellular cu no tabata di E.G. Hues ta haya cu tin tur indicacion cu ta e cellular di E.G. y tabatin permiso di Hues Comisario pa haci esaki.

Hues a duna abogado mr. Carlo razon cu segun ley no ta permiti pa usa e aparato cu Polis a usa pa gara cellularnan y scucha. Esaki por sosode, solamente manera mr. Carlo a bisa, cu autorizacion di Minister. Hues ta haya cu esaki ta un violacion di e proceso. Hues a splica cu den e caso aki solamente por usa un sancion, si e procedura ta perhudica E.G. den su interesnan. Hues ta haya cu abogado no a menciona interesnan di E.G. cu ta wordo perhudica. Hues tambe a rechaza ponencia di abogado cu E.G. tin I Phone y tin potretnan cu no ta procedente di I Phone. Hues a mustra cu E.G. mes a bisa cu tin potretnan cu el a usa cu un otro cellular.

CASTIGO COMBINA

Pa cu e castigo, Hues a bisa cu e lo impone un castigo mas abao cu loke Fiscal a exigi. Hues a bisa cu e ta haya cu E.G. tabata deal den marihuana. Hues a mustra cu marihuana ta afecta salud di hende y fomenta criminalidad. Hues a condena E.G. na 12 luna di prison, di cual 4 luna ta condicional y cu 2 aña di prueba. Hues a bisa tambe cu e cellular I Phone ta keda confisca.

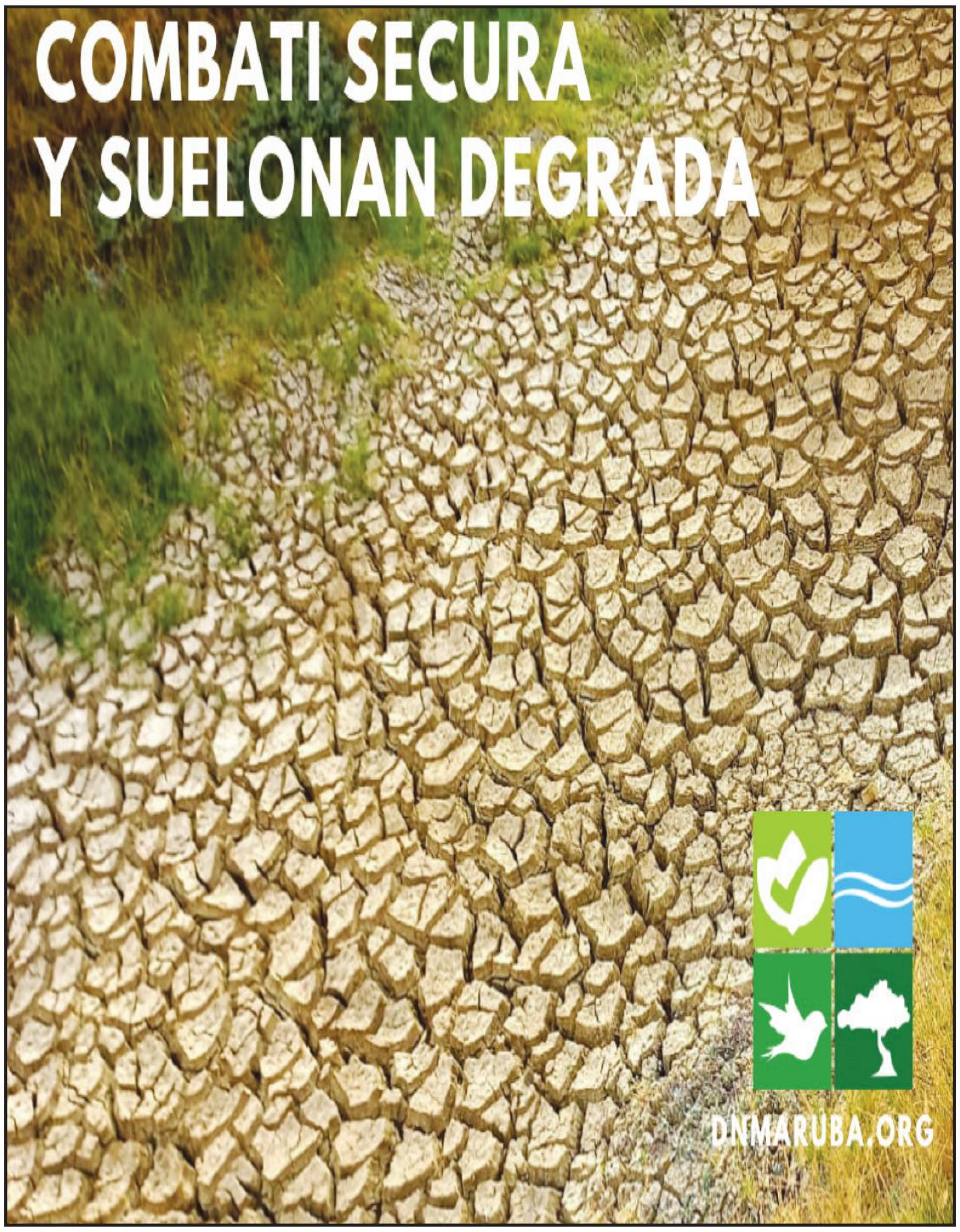

OM TA REACCIONA RIBA CONFERENCIA DI PRENSA DEN CASO DI ACCIDENTE MORTAL DI TRAFICO

Ministerio Publico a tuma nota di un conferencia di prensa cu a wordo duna awe, unda tres persona a hiba palabra den nomber di un sospechoso cu ta wordo persigui actualmente pa homicidio y intento di homicidio.

Durante e conferencia di prensa aki e hendenan a bisa varios cos tocante con e caso penal ta bayendo y e representacion legal di e sospechoso. Ministerio Publico ta considera importante pa coregi e cosnan cu a wordo bisa y pa duna e informacion corecto.

E sospechoso ta wordo persigui pa un accidente di trafico cu a sucede riba 5 di januari 2026 riba brug di Renaissance, caminda dos persona a perde nan bida.

Desde e momento cu el a wordo deteni, e sospechoso tabatin un abogado di su mes escogencia (abogado nr. 1). Despues el a agrega un otro abogado (abogado nr. 2) na su defensa y mas despues un tercer abogado (abogado nr. 3).

Tur tres abogado cu a wordo escogi pa e sospechoso, ta inscribi na Corte Comun di Husticia manera ley ta prescribi.

Peticion pa un abogado cu no ta inscribi

E sospechoso a pidi recientemente pa permiti un otro abogado (abogado nr. 4), kende no ta inscribi na Corte Comun di Husticia, pa actua bao responsabilidad di e di ultimo abogado cu a presenta su mes (abogado nr. 3).

Ta Corte Comun di Husticia mester dicidi riba e tipo di peticionnan aki y esey tabata planea pa 16 di juni 2026.

Retiro di defensa

Sinembargo, un dia prome, riba 15 di juni 2026, e dos prome abogadonan (abogado nr. 1 y 2) a informa Ministerio Publico den carta cu nan a tuma nan retiro for di e caso riba 12 di juni 2026 caba.

Djey a sigui retiro di e di tres abogado (abogado nr. 3), kende a informa Ministerio Publico riba 17 di juni 2026 por escrito cu e ta distancia su mes inmediatamente di e caso.

Debi na e serie di retiro consecutivo di tur e abogadonan, e sospechoso a keda sin abogado na e momento ey. Ministerio Publico a pone decano di Ordo di Abogado directamente na haltura di e situacion indeseabel aki.

Decision di Corte Comun di Husticia

Riba 22 di juni 2026 Corte Comun di Husticia a rechasa e peticion di e sospechoso pa permiti un abogado cu no ta inscribi (abogado nr. 4).

Esey pa motibo cu Corte Comun di Husticia no ta considera cu ta trata aki di un caso "particular" manera legislador tabata kier meen ora a skirbi ley.

Segun Corte Comun di Husticia, tin suficiente abogado cu experiencia y competencia inscribi cu por defende e sospechoso aki.

Ministerio Publico ta enfatisa cu e sospechoso tin derecho na un bon representacion legal y cu e derecho aki mester wordo garantisa dentro di marco di ley valido.

Ministerio Publico ta sigui traha pa e proceso penal cana cuidadosamente, y cu respet pa derechonan di tur esnan envolvi den e caso y di comunidad den su totalidad.

WEB A TITULA CAMPEON DI COPA GUBERNAMENTAL 2026 Y KPA A TITULA CAMPEON DAMAS DI COPA GUBERNAMENTAL 2026

Durante 11 dia a tuma luga e torneo di Copa Gubernamental 2026 cu participacion di 15 team di diferente departamento gubernamental, companianan estatal y institutonan como tambe 3 team di damas. Un torneo yena cu ambiente y tribunanan yen di fanaticada.

Diasabra 27 di juni 2026 despues di e gran final a tuma luga e entrega di premio, unda cu Minister di Telecomunicacion, Sr. Rene Herde, a entrega premio na e ekiponan Campeon y Director di SETAR, Sr. Roland Croes, a entrega premio na esnan cu a sobresali. Sigui despues pa entretenimento pa Tsunami, unda cu esnan presente por a gosa di e dushi ambiente y celebra hunto.

Masha pabien na e team di WEB Aruba N.V. cu a titula Campeon di Copa Gubernamental 2026 y e team di AAA como Sub-Campeon. Ademas, a premia Jomark Flanegin di CEA como Champion Batter y Champion Homerun, Dayron Matthew di SETAR como Champion Pitcher y e MVP Cabayero a keda den nomber di Reinald Silberie di WEB Aruba N.V.

Den e categoria di damas, KPA cu a titula Campeon Damas di Copa Gubernamental 2026 y e team di HOH como Sub-Campeon. Den e categoria di damas tambe a premia Catleen Geerman di HOH como Champion Batter, Shirley Willems di KPA como Champion Pitcher y Rudlyn Ras di KPA como MVP Damas.Masha pabien na tur e ganadornan!

Di parti di SETAR tambe nos kier a gradici e Softball Team di SETAR y Pevesa pa a organisa e Copa Gubernamental 2026 como tambe tur boluntario cu a yuda pa haci e torneo un exito! Otro aña e Copa Gubernamental lo ta bek, organisa pa N.V. Elmar.

SKOA TA INFORMA CU MAYORNAN TIN E OPORTUNIDAD PA HACI PETICION PA CAMBIA NAN YIU(NAN) DI SCOL

Oranjestad, Aruba: SKOA ta informa mayornan cu den e ultimo siman di scol entre 6 cu 10 di juli, por haci peticion pa cambia nan yiu(nan) di scol.

Kico bo tin cu haci pa cambia di scol?
Pa cambia oficialmente di scol mester haci esaki via e cabesante di scol. E peticion di cambio di scol lo wordo procesa digitalmente via nos systema central di SAS. Pa haci e peticion oficial di cambio di scol mayornan mester aserca e cabesante di scol entre 6 - 10 di Juli 2026. Tur peticion lo wordo procesa segun e secuencia di entrega, pues mas trempan haci e peticion mas trempan esaki lo wordo procesa. Importante pa tene na cuenta cu peticion pa cambio di scol no por wordo haci durante vacacion di scol.

Documentonan necesario pa cambio di scol:

- Uittreksel bevolkingsregister (papel di Censo 5,-)
- Copia di AZV-kaart of seguro priva pa aña escolar 2026- 2027
- Prueba di pago di aña escolar (schoolgeld) 2026- 2027

Despues cu a cumpli cu e rekesitonan mayornan lo ricibi un respuesta pa cu e peticion di cambio di scol despues di 10 dia di trabou. Despues di esaki lo ricibi un carta di ubicacion y por continua na inscribi e yiu(nan) na e scol nobo.

Otro Schoolbestuur
Mayornan cu tin yiu(nan) inscribi na scolnan cu ta resorta bou di otro schoolbestuur por haci inscripcion pa un scol di SKOA via nos website www.skoa.aw - Inschrijving

Dicon scoge pa SKOA?
SKOA ta e organisacion di educacion mas grandi na Aruba cu ta ofrece educacion di calidad halto. SKOA tin un curiculo completo cu ta enfoca ariba e desaroyo y crecemento general di cada alumno y studiante. SKOA ta enfatisa su balornan Catolico, comunicacion na nivel multilingual, inclusion, innovacion y tambe actividadnan extra-curicular. Como mayor bo por ta sigura cu bo yiu(nan) lo ricibi un educacion completo na SKOA. Si bo kier pa bo yiu experiencia un forma diferente pa siña y discubri su potencial aplica na SKOA.

Pa haya mas informacion di tur e scolnan cu ta resorta bou di SKOA por bishita nos website www.skoa.aw. Pa contact nos directo por yama nos na (+297) 523 1800 durante orario di oficina.06/2026

PARLAMENTARIO XIOMARA MADURO RIBA E FONDO DI INVERSION: LEY NOBO, PERO E PROBLEMA BIEU TA KEDA

Gobierno ta presenta e Fondo General di Inversion y Desaroyo (AIOF) como un solucion pa acelera inversion den Aruba. E idea ta cu placa pa inversion no lo perde mas na fin di aña, pero por keda disponibel pa despues. E pregunta importante ta: Ta e falta di placa ta e problema, of ta e capacidad pa inverti?

Falta di capacidad

Den e ultimo añanan a sali cla cu Gobierno ta reserva miyones di florin pa inversion, pero hopi proyecto no ta move na tempo. E motibonan ta: falta di preparacion, atraso cu aanbesteding, falta di personal, project management y otro problema administrativo. E falta di capacidad aki ta locual ta tranca e inversionnan di Gobierno.

Un fondo nobo no ta drecha capacidad

E fondo nobo di inversion, manera ela keda presenta pa Gobierno y aproba pa e mayoria den Parlamento, por tene e placa, pero e no por traha mas ingeniero, arkitecto, project manager ni tecnico. E no por haci permiso sali mas lihe ni acelera procedura. Ta esakinan ta e problemanan real cu ta stroba inversion di Gobierno di Aruba, y e fondo nobo no ta contene ningun solucion pa e problemanan aki.

Kico si lo a yuda crea mas capacidad?

Si Gobierno di AVP FUTURO kier a drecha e problema, lo tabata tin mester di otro tipo di medidanan, manera:

- Inverti den mas personal cu experiencia.
- Fortalece maneho di proyecto den gobierno.
- Haci proceso di destaho mas lihe y mas eficiente.
- Mehora planificacion di proyectonan.
- Modernisa e aparato gubernamental y digitalisa procesonan.
- Fortalece control y seguimiento di proyectonan.

Esakinan ta solucionnan cu realmente lo aumenta e capacidad pa ehecuta inversion.

Ley nobo, pero e problema bieu ta keda

Lamentablemente ni Minister Eman of Minister Wever a splica Pueblo of Parlamento kico nan ta haciendo pa trece solucion pa e problemanan di falta di capacidad. Nan ta presenta e fondo nobo como un gran solucion, pero si e problema principal ta falta di capacidad, Pueblo ta haya un Ley nobo, pero e problema bieu mes ta keda.

SOLO Di Pueblo

PROME MINISTER MIKE EMAN TA SOSTENE INICIATIVA DI STERILISACION DI CACHO Y PUSHI

Prome Minister Mike Eman a realisa un bishita na e evento di sterilisacion y castracion gratis cu a tuma luga na Scol Graf von Zinzendorf, un iniciativa importante enfoca riba bienestar di bestia y reduccion di e cantidad di cacho y pushi cu ta biba riba caya aki na Aruba. Luna Foundation Aruba, Crossroads Animal Aid, Paws United y Stimami Sterilisami Foundation hunto a organisa e evento importante aki. Danki na Stimami Sterilisami Foundation cu a cubri tur e remedinan cu a haci e evento di sterilisacion y castracion di forma gratuito.

Durante e bishita, Prome Minister Mike Eman a expresa su aprecio pa e trabou extraordinario cu e boluntarionan y organisacionnan ta haciendo. “Aruba ta bendiciona cu un iniciativa masha bunita lidera pa Zoey y un grupo di boluntario for di Merca. Un grupo di 55 profesional ta dedica nan tempo pa opera cacho y pushi pa sterilisa nan, pero tambe pa verifica nan estado di salud. Si nan tin bichi, infeccion of hasta lesionnan fisico, nan ta haya tratamento medico. Mayoria cacho y pushi ta yega na e cuido aki door di nan propio doño, mientras Marina Hulandes tambe ta trece varios cacho y pushi cu nan ta haya riba caya. "Nos tey pa mustra nos sosten pa e esfuerso aki. Esaki ta un iniciativa hopi importante pa Aruba. Tin demasiado cacho y pushi riba caya y esaki no ta bon pa e bestianan, no ta bon pa nos comunidad y sigur no ta representa e manera cu nos kier trata nos mascotanan". Ta hopi special pa mira cu organisacionnan internacional ta dispuesto pa bin Aruba riba nan propio gasto, pasa un siman aki y yuda nos cu sterilisacion, tratamentonan medico y cuido di bestia. E sosten aki ta mustra e importancia di traha hunto pa crea un miho futuro pa nos bestianan y pa nos comunidad.

Karyn Franz, fundador di Crossroads Animal Aid, a splica cu su organisacion ta consisti di boluntarionan cu tin un pasion profundo pa bienestar di bestia y control di poblacion di bestia. “Crossroads Animal Aid ta un organisacion sin meta lucrativo cu ta trece hunto boluntarionan cu tin un amor grandi pa bestia y cu ta kere den sterilisacion y castracion como un solucion. Durante henter aña nan ta organisa gruponan di profesional pa participa den e tipo di misionnan asina. E aña aki nan a trece 55 persona pa reduci reproduccion indesea bou di e cacho y pushinan di caya y preveni pa mas cacho y pushi keda sin hogar.”

Kelly Reagan, DVM y miembro di e team veterinario di Merca, a subraya e importancia di colaboracion internacional y e impacto cu e tipo di programa aki por tin riba e bienestar di e animal. "Tin un grupo di veterinario na Merca cu tin training special pa realisa un cantidad grandi di sterilisacion y castracion den un periodo cortico di tempo. Ora cu nos por bin y uza e conocemento ey pa yuda paisnan cu ta enfrenta retonan cu poblacion di bestia di caya, nos sa cu nos ta haciendo un diferencia real."

Zoey ta un ehempel perfecto di un persona cu realmente ta preocupa pa e bienestar di animalnan y cu sa con pa haya e recursonan necesario pa haci iniciativanan manera esaki posibel. Zoey Konijn di Luna Foundation Aruba a enfatisa cu e mision principal di e esfuerso aki ta pa reduci e cantidad di cacho y pushi cu ta biba riba caya y promove cuido responsabel di mascota. “Tur hende sa cu nos curason ta bati pa mira menos animal riba caya y mas animal den un cas sigur cu nan doño. P’e motibo ey nos a reuni e profesionalnan aki pa Aruba. Nan ta aki pa yuda e comunidad y pa brinda atencion na mascota cu mester di cuido.

E iniciativa aki ta mustra con colaboracion entre organisacionnan local y internacional por crea un diferencia real den bida di gran cantidad di pushi y cacho y contribui na un Aruba cu mas responsabilidad, compasion y cuido pa mascota. Prome Minister Mike Eman a reconoce e esfuerso colectivo di tur boluntario, veterinario y organisacionnan envolvi den e iniciativa aki. Mike Eman a subraya cu colaboracion, dedicacion y compromiso manera esaki ta hunga un rol importante pa sigui mehora bienestar di e animalnan y pa construi un comunidad mas responsabel y consciente na Aruba.

VICTORIANO “CHIPO” ORMAN A SALI PA COLOMBIA PA REFORSA HALCONES PEREIRA DEN TORNEO INTERNACIONAL

Un biaha mas e talento deportivo di Aruba ta saca cara den exterior. Dia 18 di juni 2026 ultimo, Sr. Victoriano Orman, miho conoci den mundo di deporte como “Chipo”, a sali rumbo pa Cali, Colombia. E biahe aki tin como meta pa reforsa e ekipo di softball Halcones Pereira di Cali, caminda el a bisti e uniform number #29 pa hunga tercera base den e di cuater Torneo Internacional di Softball Plus 60, un evento di gran nivel cu ta tuma luga di 23 di juli pa 28 di juli 2026.

Durante e campeonato aki, Halcones Pereira lo hunga varios wega contra varios ekipo fuerte, den un torneo caminda Aruba tambe lo wordo representa p’e ekiponan Astros y Surprise. Ekipo di Halcones Pereira tin como meta keda den e prome lugarnan, caminda ta spera cu Sr. Victoriano Orman lo sobresali na tercera base pa yuda su ekipo titula campeon. El a biaha cu hopi anticipacion pa asina train, duna su maximo esfuerso cu su asistencia y demostra su gran nivel sin comete eror riba veld.

“Chipo” ta un figura ampliamente conoci y respeta den comunidad, destacando como basebolista, softbolista y futbolista. Su carera a cuminsa for di un edad trempan; cu apenas 11 aña di edad el a cuminsa hunga baseball, pa despues duna paso na softbol y futbol. Na varios ocasion el a yega di representa Aruba, demostrando su gran versatilidad ya cu e por domina tur posicion riba veld. Ademas, el a comparti su conocemento como coach di ekiponan di baseball den categorianan di Little, Junior y Senior League. Na aña 2020, Sr. Orman a bay biba na Cali, Colombia, pero na luna di juli di aña pasa el a bin residencia bek na su pais Aruba, caminda actualmente e ta forma parti di e ekipo di Softball Sluggers 60+.

E reto aki tin un nificacion masha special, ya cu e aña aki ta 50 aña cu Sr. Victoriano Orman ta celebra como deportista. Pa celebra e bunita aniversario aki, el a ricibi su pasashi regalo for di su yiu muher mayor, kende semper a apoy’e den su carera.

Su famia ta sinti un orguyo enorme p’e gran paso aki y ta dese’e tur clase di exito den e torneo. E ta ricibi palabranan di animo di parti di su 6 yiunan: Jaella y Biorn Obispa-Orman, Joelys Orman y Jerry Martina, Leandro Orman y Sharlin Wever, Harvick Orman, Rayvick Orman, y Vie-Hayley Orman.

Tambe e ta ricibi bendicion di su nieto y nietanan: Rayjen Donato y Sherilyn Oduber, Jayron Martina, Jerriane Martina, Jaelly Murray, Jeremiah Martina, Leandray Gomes, Jernilius Martina, Liah Orman, y Jaylan Obispa; y de su unico bisanieta, Ray-lyn Donato, kendenan ta hopi orguyoso di dje. Exito na Chipo Orman den e gran torneo aki na Colombia!

MOTOCICLISTA DETENI, DESPUES CU E LA HERA DAL HENDE DURANTE EVENTO DI META FIT

Avenido Nelson O.Oduber - Diadomingo den oranan trempan di mainta a tuma luga e meta fit walk and run.

Lamentabelmente riba e rotonde of altura di e rotonde cu ta bay pa Hospitaal un voluntario tawata bay pa cera caminda por poco a ser alcansa pa un brommer. Parse cu e motociclista tawata biniendo cu velocidad halto.

Polis na e sitio mesora a actua y a para e brommer.
Autoridad a sigui e protocol a lage e motociclista supla, esta pa check alcohol. Lamentabelmente e motociclista no a pasa esaki y a wordo deteni mesora.

Transport di CEA a presenta pa a hiba e cabayero motociclista cu no tawata contento cu e la wordo deteni, despues di core brommer bou influencia.

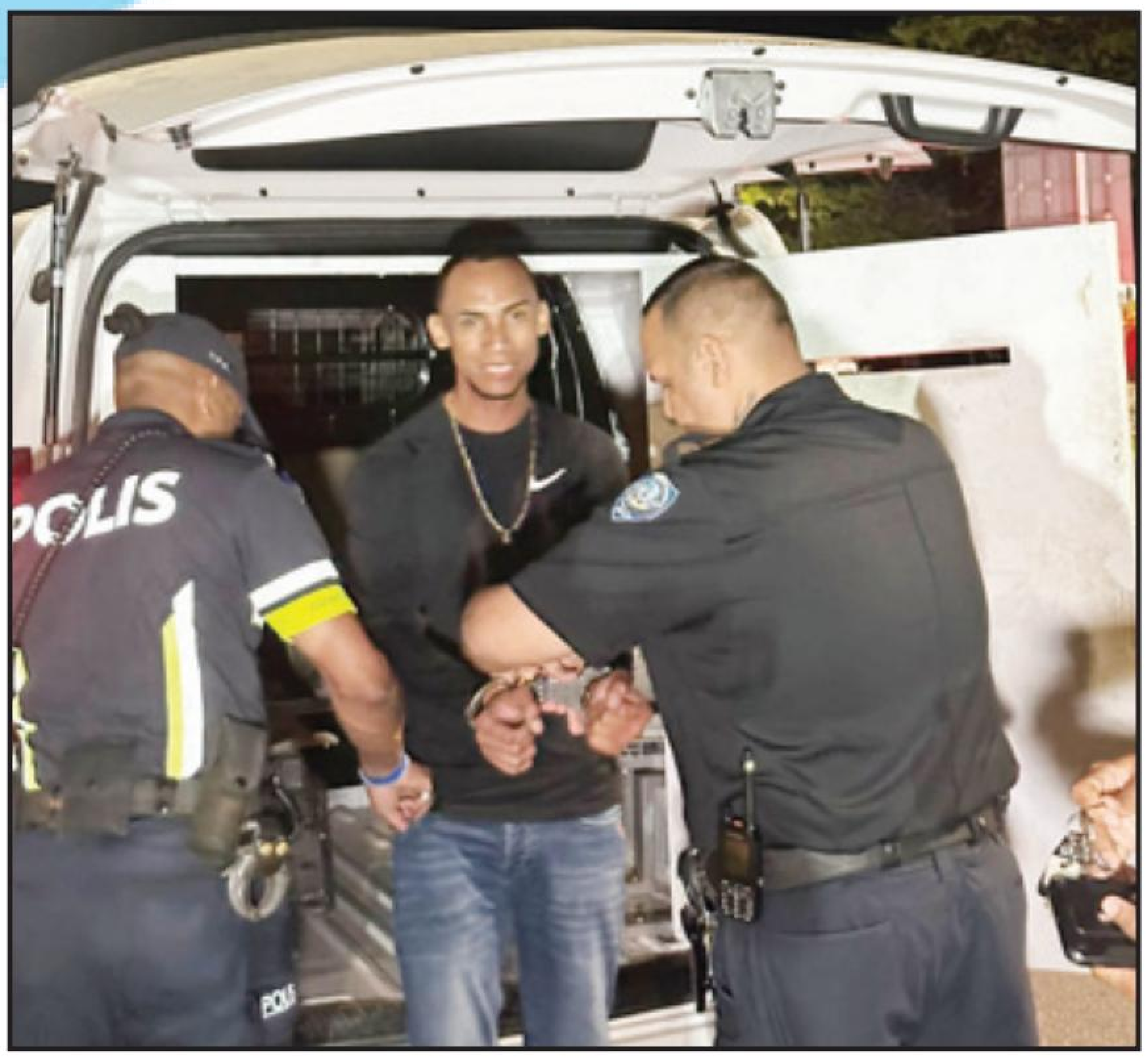

COA A REUNI CU EKIPO DI NATACION ARTISTICO DI AAF

Siman pasa a tene un reunion riba nivel tecnico cu e comision di Aruba Aquatics Federation (AAF) cu ta encarga cu e deporte di Natacion Artistico. Durante e reunion a conta di e proceso actual di entrenamento den preparacion pa nan participacion na e Weganan
Centroamericano y di Caribe, Santo Domingo 2026.

Cu bista riba e siguiente Weganan, ekipo di Natacion Artistico hunto cu entrenadora Kimberly Vinck y entrenadora di Ukraina Iryna Grebennikova ta den un proceso intenso di entrenamento,

combinando no solamente sesionnan den piscina, si no tambe hopi trabou di preparacion fisico den gym ademas di traha riba nan habilidadnan acrobatico a traves di entrenamento di e deporte di gimnasia. Mester bisa cu tur e atletanan den e ekipo ta bon motiva y ta mira un bon progreso den nan rendimento.

Comite Olimpico Arubano (COA) ta contento di mira un ekipo asina motiva y ta deseanan hopi exito durante ful e proceso.

COMUNIDAD TA UNI NA PLAZA SIMON BOLIVAR PA COLECTA AYUDO PA VENEZUELA

Prome Minister Mike Eman ta aplaudi iniciativa di boluntario y ciudadano cu ta kier yuda esnan afecta pa e temblor fuerte

Diadomingo atardi, Prome Minister Mike Eman a pasa bishita na Plaza Simon Bolivar na Oranjestad, unda varios boluntario y miembro di comunidad Venezolano na Aruba a organisa un accion di colecta pa yuda e personanan afecta pa e temblor fuerte na Venezuela. E iniciativa a reuni producto di prome necesidad manera paña, awa, remedi, alimento y otro articulo esencial pa e famianan cu a keda sin cas, personanan herida y esnan cu ta pasa door di un momento hopi dificil. Parlamentario Clifford Heyliger tambe a sigui situacion na Venezuela di cerca y ta solidario cu e iniciativa di Prome Minister Mike Eman pa haci tur esfuerso pa Aruba por a manda diesun boluntario pa Venezuela. E tabata presente diadomingo atardi na e plasa y mustra su aprecia pa tur e trabou cu e comunidad ta haciendo pa yuda esnan mas afecta pa e temblor di diaranson ultimo na e pais bisiña.

Prome Minister Eman a destaca cu Aruba ta sinti e tragedia di Venezuela hopi di cerca, pa motibo di e relacion historico, familiar y hermandad cu ta existi entre ambos pais. "Nos ta para aki pa duna sosten na un iniciativa di e boluntarionan y e ciudadanonan di Aruba cu tin nan curason cerca di Venezuela. Hopi a nace na Venezuela, hopi tin famia y amistad ey nan, y nos tur ta sinti un preocupacion grandi pa e tragedia enorme cu Venezuela ta pasando," Prome Minister Eman a bisa. Segun Prome Minister, e accion na Plaza Simon Bolivar ta un muestra di solidaridad y convivencia entre Aruba y e comunidad Venezolano. "No tin miho forma pa pone un pleister riba e herida grandi aki cu uni como pueblo, como pais y como ciudadano, pa mira con cada un por aporta pa yuda esnan cu tin necesidad den e momento aki," el a señala.

Gradicimento na e comunidad di Aruba pa e apoyo grandi cu a demonstra pa Venezuela

E accion ta wordo coordina pa Luisa Rincon-Peterson di Expresion Folclorica Viva Venezuela y Grupo di Baile Casas di Colombia, kende durante hopi aña ta activo den comunidad Latino na Aruba. E iniciativa na Plaza Simon Bolivar ta parti di diferente centro di colecta y accionnan comunitario cu ta tumando luga rond di Aruba. "Esaki ta un oportunidad hopi grandi. Nos ta ricibi un apoyo sorprendente. Hopi hende a contacta nos pa bisa con nan por yuda. Nos ta pidi sosten di tur hende cu por aporta, sea cu remedi, paña, producto di prome necesidad of material cu por uza paketa," el a bisa. Segun Peterson, e organisacion tin coordinacion pa manda e ayudo na dos lugar den Venezuela. E compania local Elvis Cargo lo brinda apoyo logistico pa transporte di e materialnan colecta. Na Plaza Simon Bolivar, e colecta ta sigui te den anochi, mientras cu tin varios otro centro di colecta na Aruba cu tambe ta ricibi donacion.

Apelacion na comunidad pa sigui apoya e esfuersonan pa ayudo humanitario

"Den momentonan asina, nos mester uni, nos mester brasa otro y nos mester mustra calor humano. Cualkier aporte por haci e situacion un tiki menos dificil pa hopi hende cu ta sufri na Venezuela," Prome Minister Mike Eman a indica. E bishita diadomingo atardi na Plaza Simon Bolivar ta bin den cuadro di e esfuersonan mas amplio cu Aruba ta haci pa brinda asistencia na Venezuela. Awe mainta, Gobierno di Aruba, den coordinacion cu Ministerio di Defensa, Cruz Cora Aruba y Crisis Management Office (CMO), a facilita salida abordo

avion di wardacosta di un prome ekipo di asistencia humanitario pa brinda cuido medico y apoyo na e personanan afecta na La Guaira.

Gobierno di Aruba ta sigui traha hunto cu Cruz Cora Aruba y otro partner pa coordina ayudo medico, logistico y humanitario. Prome Minister Eman a indica cu, mientras e prome ekipo di boluntario ta traha na Venezuela, Gobierno ta sigui evalua otro forma di apoyo, incluyendo posibilidad di un accion mas amplio hunto cu Cruz Cora Aruba den e dianan cu ta bin pa

colecta mas material di prome necesidad cu lo por manda pa e pais bisiña via barco di marina Hulandes.

REVITALISACION DI BERNHARDSTRAAT TA AVANSA CU MAS CAS GEVERF

Prome Minister Mike Eman, hunto cu grupo di boluntario di Ministerio di Asunto General y miembro di comunidad, ta continua cu e proyecto di embeyecemento di Bernhardstraat na San Nicolas. Durante e actividad, dos cas situa na Bernhardstraat number 152 y 154 a haya capa di verf nobo como parti di e vision pa revitalisa e area y fortalece e aparencia di un di e entradanan principal den e discricto.

Eric Godet, kende ta biba na Bernhardstraat 154 y cu a pasa mas di 40 aña den e cas ey, a expresa su alegria cu su cas ta forma parti di e iniciativa di embeyecemento. Segun Godet, e proyecto lidera pa Prome Minister Mike Eman no solamente ta mehora e aparencia di caya, pero tambe ta fortifica e sentido di orguyo cerca e habitantenan di e bario.

"Mi ta hopi contento cu e iniciativa aki y cu nos cas ta forma parti di e vision pa Bernhardstraat. Despues di mas cu 40 aña biba aki, ta special pa mira cu nos caya ta hayando e atencion cu e merece. Ta bon pa mira cu hendenan ta trahando hunto pa mehora e aparencia di nos comunidad," Godet a bisa.

Un biaha mas, Purcy Wirht di Ba-We Construction & Cleaning, hunto cu varios miembro di su ekipo, a uni na e iniciativa pa brinda nan sosten y yuda cu e trabounan di verf. Nan participacion boluntario ta un ehempel cla di con colaboracion entre comunidad y sector priva ta contribui na e transformacion positivo di San Nicolas.

Te cu awo, 17 cas a registra pa forma parti di e proyecto. Cu cada Diasabra cu ta pasa, e cantidad di cas cu falta pa haya un facelift ta bira menos, y poco poco e proyecto ta acercando su meta final.

Prome Minister Mike Eman a expresa su satisfaccion cu e progreso cu ta logrando y cu e entusiasmo continuo di e boluntarionan.

“Nos ta hopi contento cu nos ta bolbe Bernhardstraat cada weekend. Danki na e dedicacion di tur e boluntarionan, nos ta mira con poco poco e vision pa Bernhardstraat ta bira realidad. E casnan ta haya colornan tipico Caribeño cu lo duna un aparencia mas bunita, colorido y acogedo na e entrada di San Nicolas.”

Segun Eman, e proyecto ta mucho mas cu solamente verf casnan. E ta forma parti di un vision mas amplio pa mehora e calidad di bida, fortalece e orguyo di comunidad y crea un ambiente mas agradabel pa habitantenan y bishitantenan.

“E ta un proyecto importante di restauracion y revitalisacion di Bernhardstraat. Nos kier mehora calidad di bida y na mes momento fortalece e sentido di responsabilidad comparti pa e bon comun. Cada paso cu nos ta tuma aki ta mustra cu comunidad ta dispuesto pa contribui activamente na mehoracion di su area.”

Eman a añadi cu e spirito comunitario cu ta surgi den diferente bario y organisacion na Aruba ta dun’e hopi speransa pa futuro.

“E yamada pa sirbi e bon comun ta haya oido den nos comunidad. Nos ta mira esey florece den bario, den scolnan y den diferente organisacion. E sosten cu nos ta ricibi ta mustra cu cada biaha mas hende ta kere den e importancia di traha hunto pa Aruba.”

E iniciativa ta sigui forma parti di e vision integral pa revitalisa Bernhardstraat y fortalece e imagen di San Nicolas como un comunidad vibrante, acogedo y yen di orguyo. Prome Minister Mike Eman a gradici tur boluntario, habitante y empresa cu ta contribui na e proyecto y a reafirma su compromiso pa sigui impulsa iniciativanan cu ta fortalece comunidad y mehora e calidad di bida na Aruba.

LOTTO Cambiando bida...
Paardenbaaistraat 10, Oranjestad, Aruba Tel.: (297) 525 - 7555
www.lottoaruba.com
Resultado: Sorteo di Merdia - June 29, 2026

CAT4CHI
Sorteo # 5018
5347
6293
5618
MULTI-X
X3

BIG 4
Sorteo # 5018
7231
MULTI-X
X2

1OFF
Sorteo # 3074
3866

ZODIAC
Sorteo # 5018
8435
Aries

LUCKY 3
Sorteo # 1892
193
MULTI-X
X2

LOTTO 5
Sorteo #
Joker Letter
0 x Jackpot
0 x Match 4+
0 x Match 4
0 x Afl. 12,00
Proximo Jackpot
600.000,-

LOTTO DI DIA
05-10-11-12-28
Sorteo # 7224
0 x Jackpot
6 x Match 4
181 x Afl 8,00
Proximo Jackpot
55.000,-

MINI MEGA
Sorteo #
Mega Ball
0 x Jackpot
0 x match 4
0 x Afl. 500,00
0 x Afl 50.00
0 x Afl.15,00
Proximo Jackpot
270.000,-

MINI MEGA MEGA PLUS
Afl. 370.000,-

MEGA DI NUMBER KÒRSOU
Sorteo #

#VALUE!
Sorteo # 266
231273

Parlamentario Ing. Carlos A. Bermudez

TA PIDI ATENCION URGENTE PA BRUG DI ROOI AFO

ORANJESTAD (29 di juni 2026) – Durante tratamento di e Landsverordening Algemeen Investerings- en Ontwikkelingsfonds, conoci como Lv AIOF, Parlamentario Ing. Carlos A. Bermudez a entrega un mocion den cual e ta pidi Gabinete AVP-FUTURO pa pone atencion urgente na e situacion di e brug di Rooi Afo.
Segun Bermudez, e brug aki tin un importancia grandi pa mobilidad di ciudadanonan den e zona di Rooi Afo, Paradera y Sero Preto, pero tambe pa hopi otro usuario cu diariamente ta haci uzo di e ruta aki. E brug ta keda den un area caminda tin varios negoshi, loke ta nifica cu su ciere tin un impacto no solamente riba trafico, pero tambe riba e situacion social y economico den e vecindario.
A cera e brug di Rooi Afo dia 11 di februari 2025, bou di e gabinete anterior. Desde e momento ey, e ciere a causa hopi inconveniencia y frustracion pa residente, automobilista y negoshinan den e area.
Parlamentario Bermudez a acerca Minister di Infrastructura y tambe Departamento di Obranan Publico, DOW, pa haya un bista mas cla di e situacion actual di e brug, e trabounan necesario y e suma cu lo ta necesario pa por yega na un solucion concreto.
Segun informacion ricibi, DOW ya a haci algun estudio relaciona cu e brug y actualmente tin diseño y indicacion di e trabounan necesario. Na e momento aki, DOW ta trahando riba un projectdossier cu mester entrega na e comision di evaluacion, conforme e procedimento cu ley ta prescribi. Si e projectdossier haya un evaluacion positivo, Conseho di Minister por duna luz berde pa e trabounan por cuminsa, cu meta final pa habri e brug bek pa uzo publico.
Bermudez ta pidi Gabinete AVP-FUTURO pa evalua e posibilidad di aloca placa pa por yega na un solucion ainda den 2026. Si esaki no ta posibel, e parlamentario ta pidi pa brug di Rooi Afo haya prioridad den 2027.

"Mi ta compronde e dolor y frustracion di esunnan cu normalmente ta haci uzo di e brug aki. Pero na mes momento mi ta pidi comunidad pa mantene pasenshi, mientras nos ta sigui traha paso pa paso pa yega na un solucion," Bermudez a expresa.
Parlamentario Bermudez ta reafirma su compromiso pa sigui e caso aki di cerca y traha hunto cu instancia concerni pa yega na un solucion pa residentenan den e vecindario di Rooi Afo y pa tur otro usuario di e ruta aki.
"Paso pa paso, cu pasenshi, positivismo, determinacion y boluntad, nos lo yega na un solucion," Bermudez a conclui.

3 DI JULI TA ULTIMO DIA PA HACI RE-INSCRIPCION PA SCOLNAN DI SKOA PA E AÑA ESCOLAR 2026 - 2027

Oranjestad, Aruba: Re-inscripcion ta continua na SKOA pa muchanan y alumnonan cu ya caba ta bay kleuter, basis y mavo. Mayornan por haci re-inscripcion pa nan yiunan te cu 3 di juli 2026, pa asina sigura nan luga e aña escolar venidero.

Con pa haci re-inscripcion? Mayornan por re-inscribi nan yiunan via e systema di SAS online. Ora di re-inscribi mester pone bon atencion ariba e documentonan necesario pa asina por cumpli cu e proceso di inscripcion di cada yiu exitosamente. Un rekisito hopi importante pa re-inscripcion ta cu school- & aircogeld di aña escolar actual mester ta completamente paga.

Tur mayor cu re-inscribi nan yiunan ta haya un periodo te cu 14 augustus 2026 pa cumpli cu e pago di schoolgeld pa e aña escolar venidero. Despues di 14 augustus, cu pago no ta completo, e cupo di inscripcion ta wordo cancela cu consecuencia cu no por ubica e yui despues na e scol di escogencia.

Pa pregunta of informacion tocante inscripcion na SKOA por bishita nos website www.skoa.aw of por yama na liña directo 5231800. Mayornan cu ta desea por pasa libremente na nos oficina pa re-inscripcion durante orario di oficina.

TEAM SNOR A PONE CASHERO HILLS PLAT!

Kudawecha/Calabas - Fin di siman ultimo tabata tin e gran debut di ekipo Cashero Hills den liga "wild west" di domino aya n'e famoso y unico Domino Square Garden na Kudawecha. E team di "Casherianonan" no a kies pa haci un debut suave si no a kies pa bay top di biaha! Nada menos cu Team Snor t'e "seleccion" cu nan a dicidi di challenge! Wel, conociendo lider maximo "Snor" Perez, no tin nodo di ripiti, ta di biaha e ta bisa bo "menciona ora y fecha"!

Fecha a bira diasabra ultimo, 27 di juni; ora si a "hala" un tiki pasobra kier a caba di wak prome mita di Portugal vs Colombia. Varios a puntra pakico tin un standbeeld para memey di veld, a resulta cu ta Ronaldo tabata para ta warda bala. En todo caso, ora cu e wega di domino porfin a cuminsa, Snor kiermen el a sinti manera un "blue wave" pasa riba dje, pero un "blue wave" di Alcolado Glacial!

Di tur skina por a tende e gritonan di "Cashero!" resona den e Square Garden, y den "no time" Cashero ta 7-1 dilanti!

E pesadiya ta sigui sin misericordia ora ya Cashero ta yega score impresionante di 10 - 2, faltando 1 punto so mas pa halftime drenta! Pero, Team Snor ta lanta foi dje "winterslaap" y ta cuminsa pasa algun sapato blanco p'e corta bentaha te na 11-7! Halftime ta psa caminda pueblo en general por a goza di snacks completamente gratis cortesia di Domino Square Garden su chef!

Di dos tempo, a ripara cu algun integrante di Cashero Hills a bira style di Hulanda ora nan ta gana cu 2-0. Nan actitud a bira style di "nos a gana caba" y mayoria nan atencion a bay riba futbol di Argentina. Snor ta hari den cachete ora su trabuconan a cuminsa planta respet estilo Alemania riba Corsou! E unico grito cu tabata resona tabata "SNOR! ... SNOR! ... SNOR!" y den un frega di wowo Team Snor ta dilanti cu 19 - 13! Waw! Na Hulanda nan sa bisa "niet gepiest, maar toch nat"! Na final e ultimo "SNOOOR!" tabata cortesia di Juni cu Jeff "The Boss" kendenan a score 21 - 14 pa manda Cashero Hills cas bay refleha, uza yoga, y medita ta kico por a bay fout den nan debut!

All in all, keda pendiente si pasobra despues di mundial, ora no tin mas "distraccion", Cashero a laga sa cu "They will be back"!

Oracion Di Dia

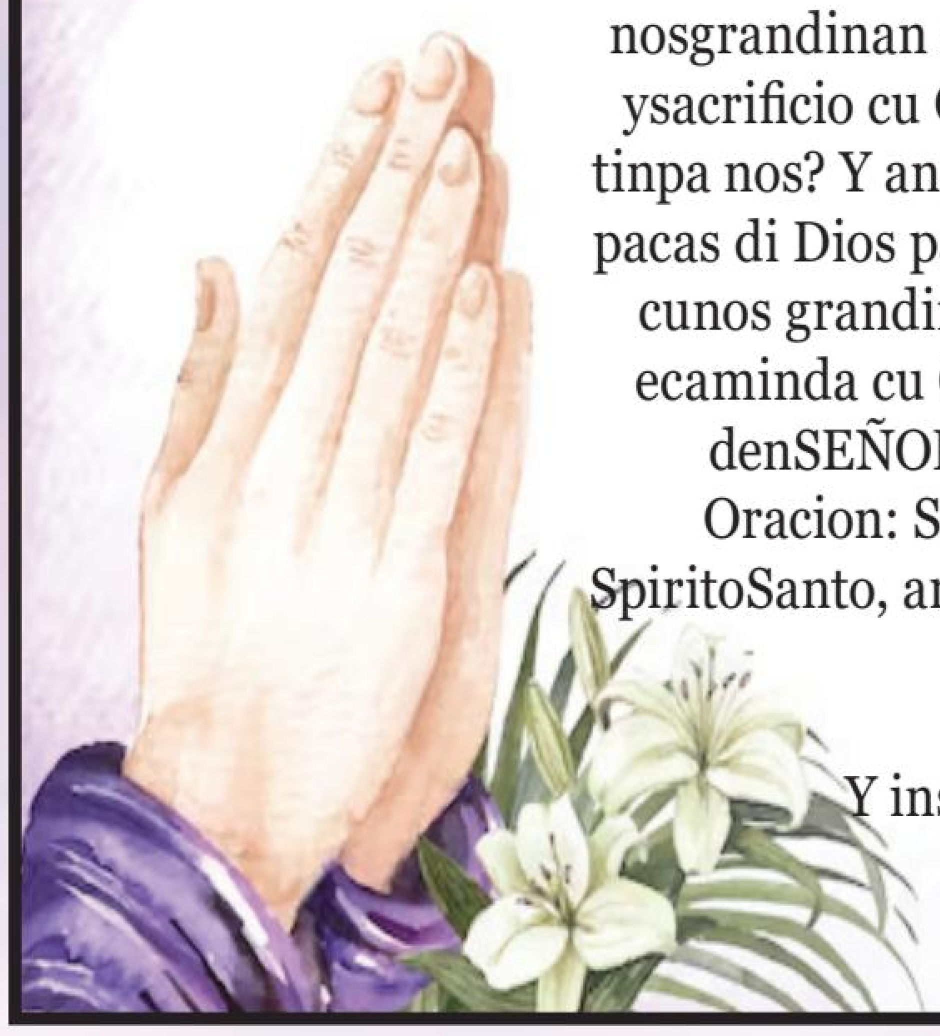

Un feliz dia yena di hopi fe y speransa den nos bon Dios

"...sino conta e generacion venidero: esta gloria di Señor, su poder, ye cosnan milagroso c'El a haci." (Salmo 78, 4bc)

E Evangelio di awe ta cuadra, manera semper, tempo cu ami tabatamucha. Mi mayornan semper tabata educa mi tocante di Dios, CristoHesus y Spirito Santo. Y un Bijbel no tabata haci falta. Haci oracionta cos di tur dia. Y sin falta bishita e cas di Dios. Awendia nos ta ripara e generacion di awo, no tin mucho balor pa cuDios. Pero anos a sigui conta nos yiunan tocante di Dios manera nosgrandinan a haci? Anos a siña e hubentud tocante e milagronan ysacrificio cu Cristo Hesus a haci? Of di e donnan cu Spirito Santo tinpa nos? Y anos a tene man di nos yiunan, hibando nan, tur siman, pacas di Dios pa scucha su Palabra? Ban sigui cu e bunita custumber cunos grandinan a haci. Ban sigui hiba e futuro generacion ariba ecaminda cu Cristo Hesus a traha pa nos. "...pa nan tambe confia denSEÑOR, no lubida Dios su obranan grandi..."(Sal 78, 7)

Oracion: Señor mi Dios motiva mi y guia mi, cu yudansa di SpiritoSanto, ariba mi responsabilidad pa conta y educa e generacion nobo di
Bo Maraviya.
Y inspira nan pa nan sigui conta na e siguiente generacion.
Amen.

"Señor ta mi wardador, mi'n tin falta di nada
Den cunucu di yerba berde e ta ponemi sosega.
E ta hibami na awa trankil,
Pa mi bolbe haña forsa".
Salmo: 23

Nos ta anuncia fayecimento di:

Jeanemarc van der Biezen

*27-01-1994 - †25-06-2026

Acto di entiero lo wordo anuncia despues.

FORTALEZA PA FAMIA.
Scirbi pa Pastor Marcel Balootje.

PONE TUR BO CONFIANSA DEN SENJOR NOS DIOS

No pone bo confiansa den cosnan cu ta temporal, pero perservera, sigi lucha, y pone boconfiansa den cosnann cu ta eterno, pasobra Dios ta stima esnan cu ta confia den dj'E.

Lo Bo warda den pas perfecto, esun cu su pensamento ta permanece den Bo, pasobra e ta confia den Bo .
Confia den Senjor pa semper, pasobra den Dios e Senjor, nos ttin un Baranca eterno.(Isaias 26:3-4)

Ora nos ta confia den Senjor ta den Senjor nos ta confia, pasobra Senjor nunca ta laga hende bandona ni tampoco desampara.

Senjor ta haci cosnan grandi ora hende perde speransa y tira serbete , Dios ta lanta ariba y demostra Su poder y Su autoridad den nos bida, pasobra Dios ta soberano.

Serca Dios no tin cuenta di yega laat, pasobra Dios su tempo ta perfecto, y Dios ta haci tur cos completo, y e no ta laga nada na mitar.

Dios merece tur nos confiansa den tur area di nos bida, den nos hogar, den nos famia, den nos matrimonio, y nos tur sa cu nos mester pone nos yuinan den man di Dios, pasobra yiunan ta un regalo di Dios.

E confiansa cu nos tin den Dios, aunke con scur cos por ta mustra, ta trece alegria den nos curason pasobra solamente Dios ta bisa asina aki;
No tene miedo, pasobra Mi ta cu bo, no desmaya pasobra Mi ta bo Dios.Lo Mi fortalese bo, si lo Mi yuda bo, si lo Mi sostene bo cu Mi man drechi di husticia.(Isaias 41:10).

Y no lubida kico Hesus a bisa: Bin serca Mi tur cu ta cansa y carga y lo Mi duna boso sosiego. (Mateo 11:28).
Humiya boso mes anto bao di e man poderoso di Dios, pa E por halsa boso na e tempo apropia, tirando tur boso preocupacion riba dje, pasobra e ta percura pa boso.(1 Pedro 5:6-7).

Tira bo carga riba Senjor, y E lo sostene bo, nunca E lo permiti pa e husto wordo movi.(Salmo 55:22).

No laga stress y depresion domina bo mente y tambe bo curason, pone tur cos den man di Senjor, pasobra Senjor ta nos refugio y nos fortalesa, Senjor ta nos pronto auxilio den tempo di necesidad, Senjor ta donjo di tur cos, y Senjor sa tur cos, Senjor ta bibo y real, y no lubida cu pa Dios nada ta imposibel.

Tur locual cu nos papia cu nos boca ta demostra cu nos tin Fe den Dios, pasobra nos tin cu papia postivo pasobra nos Dios ta positivo, semper Dios ta duna forsa, y Dios ta duna vision y Dios mes ta trece provision.

Mi sa di biba humilde y mi sa tambe di biba den prosperidad, den cualkier y den tur circumstancia, mi a sinja e secreto di ta barica yen y di pasa hamber, tanto di tin abundancia como di pasa necesidad.T
ur cos mi por den Cristo . Kende ta dunami fortalesa.(Filipensenan 4:12-13).

Pesey no tira boso confiansa afo, cual tin un gran recompensa. Pasobra boso tin mester di perserverancia, pa ora boso haci e boluntad di Dios, boso ricibi loke a wordo priminti. (Hebreonan 10:35-36).

Esaki ta e confiansa cu nos tin Su dilanti, cu si nos pidi cualkier cos,conforma Su boluntad,E ta tende nos.Y si nos sa cu E ta tende nos den tur loke nos pidi,nos sa cu nos tin e peticionnan cu nos apidi di dj'E.

Den tur tempo nos mester pone nos confiansa den Dios.

Pone tur duda un banda y fiha nos bista riba Dios.
Sinceramente, Pastor Marcel Balootje.